

NINFA ORELHA-DE-LEBRE ATRACTORA

Olá companheiros

Esta mosca é uma versão da clássica orelha-de-lebre, só que desta forma torna-se mais atractora, utiliza-se cada vez mais o aspecto do reflexo atractor pois as trutas estão cada vez mais selectivas

Material

Anzol - Partridge nº14

Linha - Uni thread de cor castanha escura

Cabeça - Cabeça dourada

Cauda - Orelha de lebre

Abdómen - Fio de cobre e dubbing de lebre

Tórax - Dubbing de coelho

Saco alar - Película de flash e ráfia

Patas - Elásticos tipo patas de centopeia

Obs.: eu não lastrei por querer uma ninfa mais leve no entanto é possível colocar umas duas voltas de fio de chumbo muito fino



Coloca-se o anzol no torno com uma cabeça dourada de 2.80



Enrola-se o fio de montagem



Amarra-se um pequeno tufo de pelos da cara da lebre, para formar a cauda



Coloca-se um arame de cobre para a brinca



Enrola-se dubbing de lebre para formar o abdómen



Com o fio de cobre enrola-se de forma a criar a segmentação do abdómen



Ata-se a película de flash, para formar o saco alar



Coloca-se por cima uma tira de ráfia de cor castanho-escura



Enrola-se dubbing de coelho no tórax

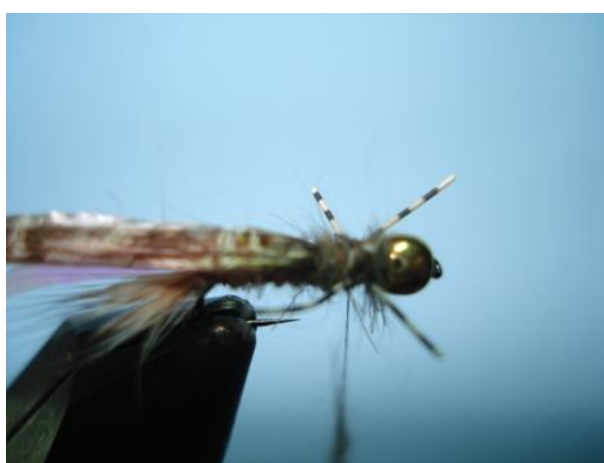

Coloca-se dois elásticos de lado para formar as patas, e no meio destas passa-se um pouco de dubbing para as manter afastadas



Puxa-se a ráfia para a frente e ata-se



Agora puxa-se a tira de flash e ata-se, dando o no final



Coloca-se um pouco de verniz por de cima do saco alar



Vista de baixo

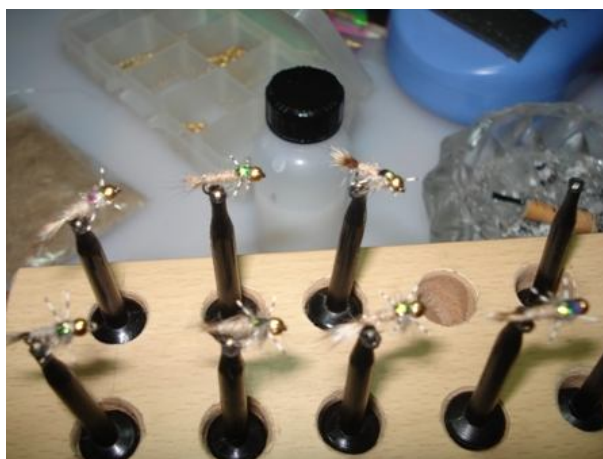

Como podem ver tratei de fabricar umas quantas para que não se sentissem sozinhas.

Agora é só ir para o rio e experimentá-las.

Espero que tenham gostado, eu por mim gostei muito dela e de montar, assim foi mais um desafio superado.

Até a próxima

Um abraço

Luís Valadas

lvaladas@clix.pt